

ESCAPADA
BIENESTAR

A VECES
EL MEJOR
PLAN ES
NO HACER
PLANES.

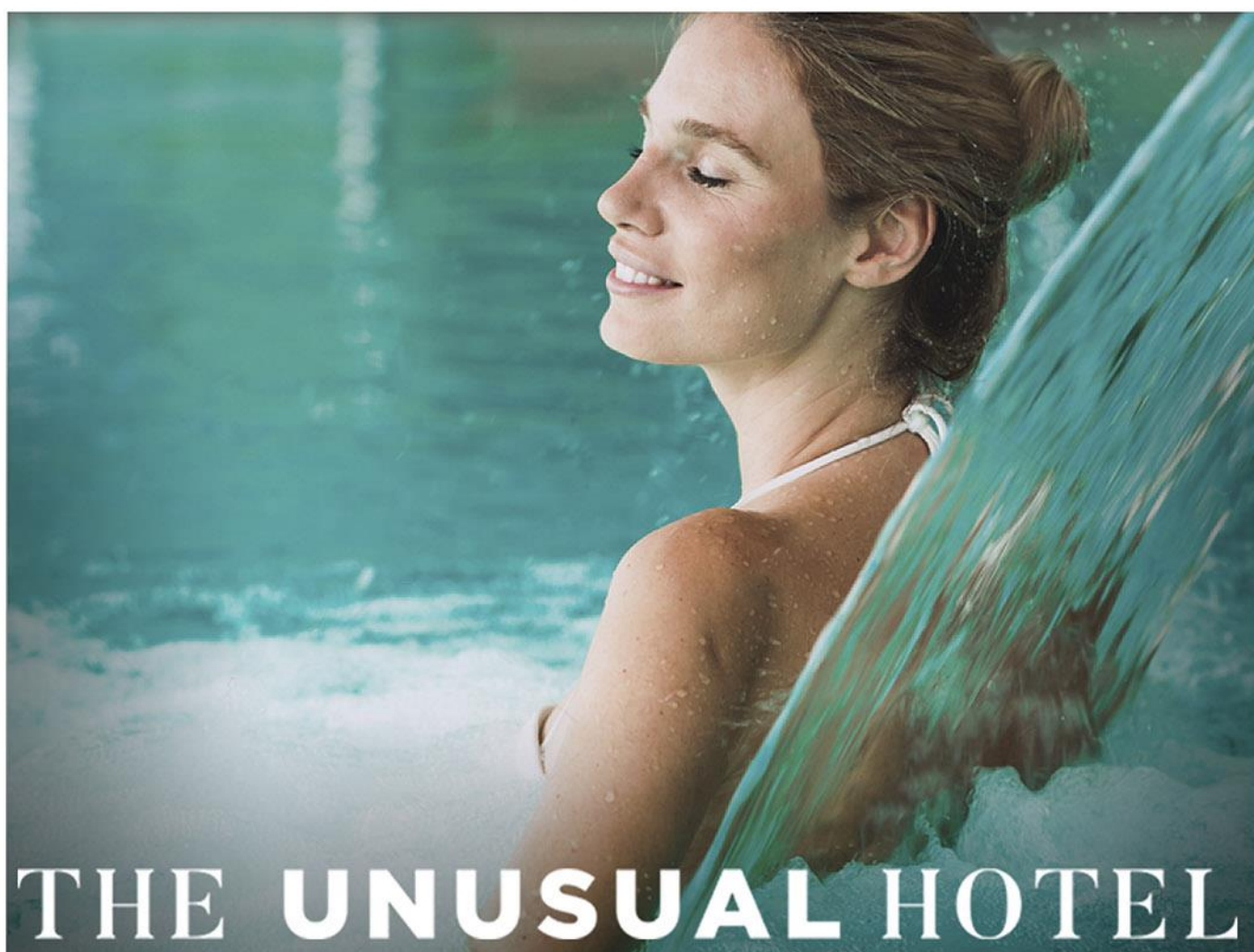

THE UNUSUAL HOTEL

SOL Y MAR
GRAN **** HOTEL

ESCAPADA BIENESTAR

INCLUYE

Alojamiento en Habitación Exterior
Desayuno Buffet en Food Gallery
1 Circuito Termal en SPA CLUB (Estancias de 3 noches, 2 circuitos termales)
Botella de Cava en la habitación el día de llegada
Late Check Out hasta las 18:00 del día de salida (sujeto a disponibilidad y petición)

| P.V.P. PRECIOS POR PERSONA Y ESTANCIA | 1 NOCHE T.Básica/T.Preferente/T.Business | NOCHES ADICIONALES T.Básica/T.Preferente/T.Business |
|--|---|--|
| Del 1 de Noviembre 2019 al 29 de Diciembre 2019 Del 1 de Enero 2020 al 8 Abril 2020 | 73,60 € 81,77 € 92,00 € | 62,15 € 68,99 € 77,69€ |
| Del 14 de Abril 2020 al 30 de Abril 2020 | 75,65 € 84,05 € 94,56 € | 64,20 € 71,26 € 80,25 € |

*Recuerda reservar tu sesión de Spa cuando confirmes tu reserva en el número 965 83 51 40.

Detalles de selección: Completa tu estancia con alguno de nuestros sugerentes Packs:

- Especial Aniversario (Rosa de Bienvenida y Mœt & Chandon).....76,00 €
- Pasión Junto al Mar (Juguete erótico "Satisfyer").....27,95 €
- Cada detalle importa (decoración con pétalos de rosas y velas).....45,00 €
- Eterno Mediterráneo - 50 min.....120,00 € (Masaje corporal con aceites esenciales para 2 personas)

*Sólo adultos y bajo petición. Precios por habitación doble.



Suplemento de habitación (por persona y noche): Hab. Vista Mar: 14,75 € · Ejecutiva: 74,10 € · Quíntuple: 17,90 € · Junior Suite: 45,25 € · Suite: 142,75 € · Suplemento por tipo de régimen (por persona y noche): Media Pensión: 21,80€ · Pensión Completa: 43,00 €. El día 15/02/2020 en MP o PC tienen un suplemento obligatorio por Buffet Especial de San Valentín: 47,75€ por persona · Descuento 3er adulto -30% · Individual: El 80% del valor de la doble Precios en base a Habit. Exterior · Precios por persona y estancia IVA incluido. · Oferta sujeta a disponibilidad. Oferta no acumulable a otras ofertas. Las condiciones y suplementos no detallados, se regirán por la Tarifa General de Invierno 2019/20. Consultar condiciones especiales para grupos. Los precios y suplementos de comidas aquí detallados serán aplicables con la reserva inicial, los precios en el hotel serán diferentes. El Hotel trabaja con tarifas dinámicas, por lo que según su criterio, los precios pueden variar.

SOL Y MAR
GRAN **** HOTEL