

ESCAPADA  
BIENESTAR

A VECES  
EL MEJOR  
PLAN ES  
NO HACER  
PLANES.

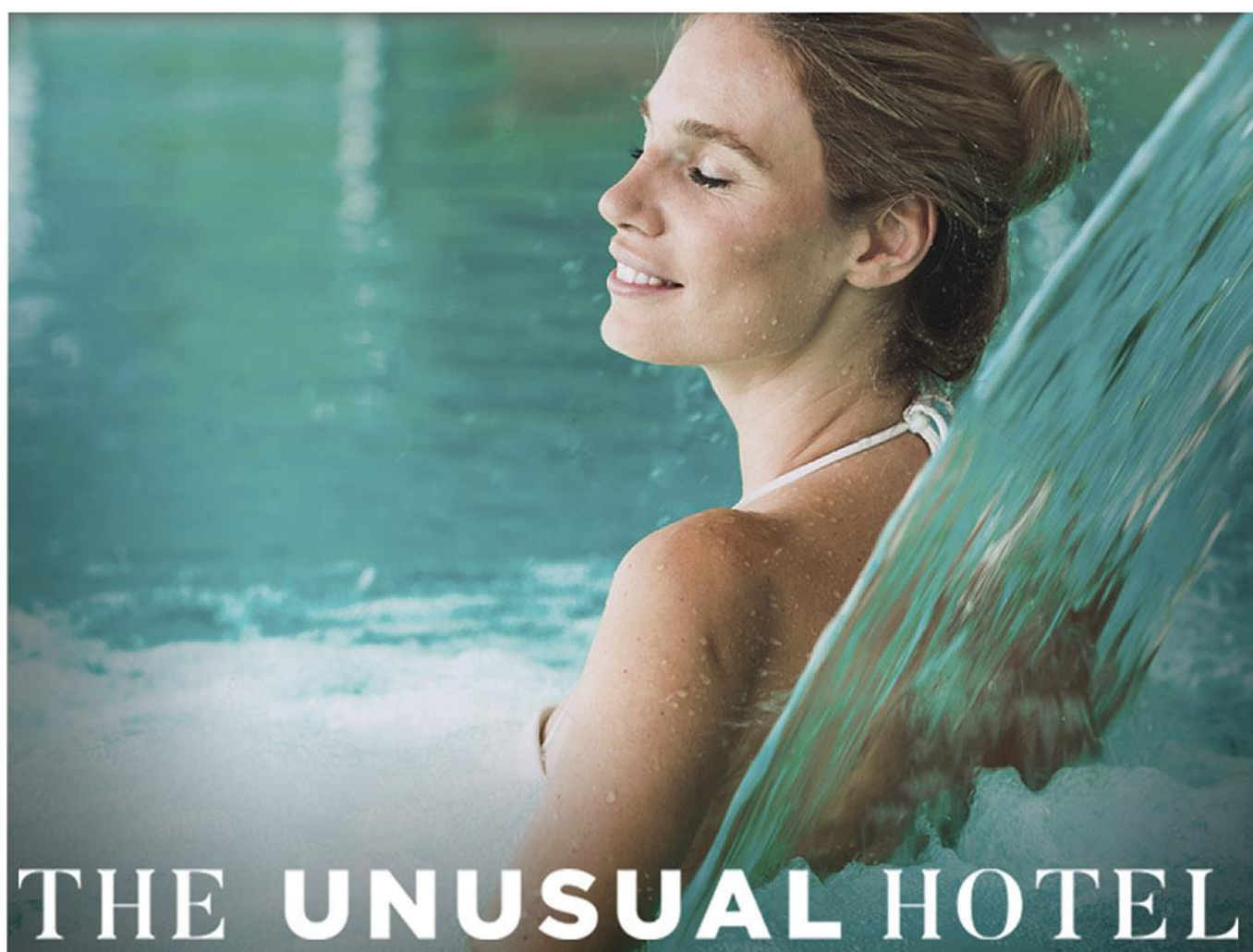

THE UNUSUAL HOTEL

SOLYMAR  
GRAN \*\*\*\* HOTEL

# ESCAPADA BIENESTAR

## INCLUYE

Alojamiento en Habitación Exterior  
Desayuno Buffet en Food Gallery  
1 Circuito Termal en SPA Edén  
Botella de Cava en la habitación el día de llegada  
Salida tardía hasta las 18:00h (bajo disponibilidad de Recepción)

P.V.P. PRECIOS POR PERSONA / NOCHE	2 NOCHES T. Básica / T. Perefente / T. Business	NOCHE ADICIONAL T. Básica / T. Perefente / T. Business
Del 05/02/2021 Al 31/03/2021	75,05 € / 83,88 € / 93,81 €	63,40 € / 70,37 € / 79,25 €
Del 01/04/2021 Al 05/04/2021	119,55 € / 132,83 € / 149,43 €	107,90 € / 119,77 € / 134,88 €
Del 06/04/2021 Al 30/04/2021	77,15 € / 85,72 € / 96,43 €	65,50 € / 72,71 € / 81,88 €

\*Recuerda reservar tu Circuito Termal en Spa Edén cuando confirmes tu reserva en el número 965 83 51 40.

**Detalles de selección:** Completa tu estancia con alguno de nuestros sugerentes Packs (bajo petición):

Precios por habitación doble.

- Decoración con pétalos de Rosas y Velas..... 45,00 €
- Rosa de Bienvenida y Mötet & Chandon..... 76,00 €
- Eterno Mediterráneo (Masaje Corporal de 50 min para 2 personas) ..... 120,00 €

Suplemento por tipo de habitación (por persona y noche):

Hab. Vista Mar: 15€ / Hab. Ejecutiva: 75,55€ / Hab. Quintuple: 18,25€ / Hab. Junior Suite: 46,15€ / Hab. Suite: 145,60€

Suplemento por tipo de régimen (por persona y noche):

Media Pensión: 22,25€ / Pensión Completa: 43,85 €

Suplemento Buffet Especial San Valentín:

El día 13/02/2021 en los regímenes de MP y PC tienen un suplemento obligatorio por Buffet Especial de San Valentín de 48.70 € / persona.

Descuento 3er adulto -30% / Individual: +60%

Condiciones Generales:

**Debido a las circunstancias excepcionales derivadas de la pandemia del COVID-19, la confirmación de reservas en el Gran Hotel Sol y Mar conlleva de forma expresa, la aceptación de que el hotel podrá cancelar la reserva sin perjuicio alguno para él, con previo aviso de 7 días antes de la entrada del cliente si debido a la baja productividad se viera obligado a su cierre en las fechas reservadas.** Oferta sujeta a disponibilidad. Las condiciones y suplementos no detallados, se regirán por la Tarifa General Invierno 2020/21. Consultar condiciones especiales para grupos. Los precios y suplementos de comidas aquí detallados serán aplicables con la reserva inicial, los precios en el hotel serán diferentes. El Hotel trabaja con tarifas dinámicas, por lo que según su criterio, los precios pueden variar.

**SOL Y MAR**  
GRAN \* \* \* \* HOTEL