

ESCAPADA
BIENESTAR

A VECES
EL MEJOR
PLAN ES
NO HACER
PLANES.

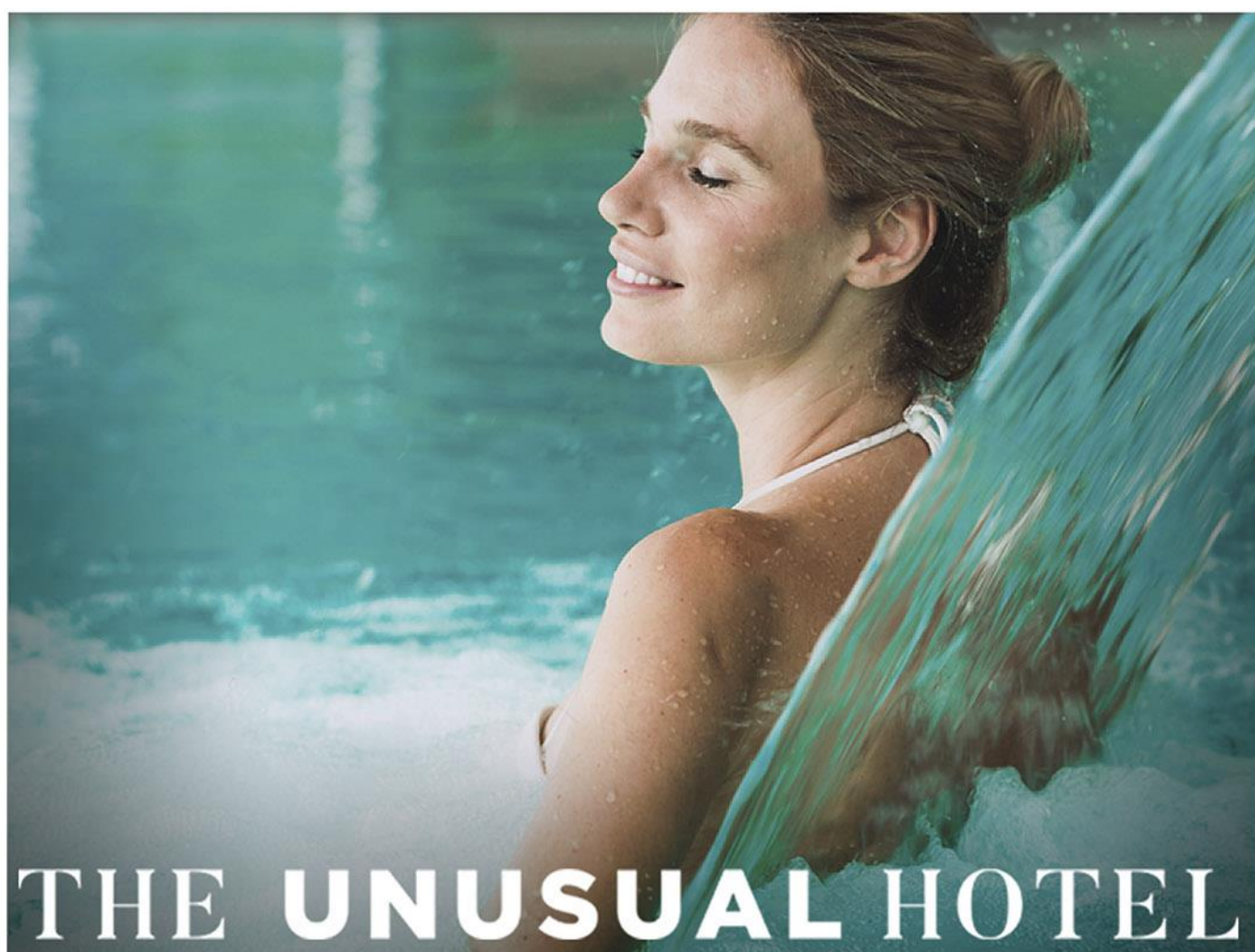

THE UNUSUAL HOTEL

SOLYMAR
GRAN **** HOTEL

ESCAPADA BIENESTAR

INCLUYE

Alojamiento en Habitación Exterior

Desayuno Buffet en Food Gallery

1 Circuito Termal en SPA Edén

Botella de Cava en la habitación el día de llegada

Salida tardía hasta las 18:00h (bajo disponibilidad de Recepción)

P.V.P. PRECIOS POR PERSONA / NOCHE	1 NOCHE T. Básica / T. Perefente / T. Business	NOCHE ADICIONAL T. Básica / T. Perefente / T. Business
Del 1 de Mayo de 2021 Al 31 de Mayo de 2021	85,10€ / 94,55€ / 106,37€	66,95€ / 74,31€ / 84,36€
Del 1 de Junio de 2021 Al 11 de Junio de 2021	98,95€ / 109,94€ / 123,68€	77,85€ / 86,41€ / 98,09€
Del 16 de Septiembre 2021 Al 30 de Septiembre de 2021	116,50€ / 129,44€ / 146,79€	92,25€ / 102,40€ / 116,24€
Del 1 de Octubre de 2021 Al 31 de Octubre de 2021	84,35€ / 93,72€ / 106,28€	66,35€ / 73,65€ / 83,60€

*Recuerda reservar tu Circuito Termal en Spa Edén cuando confirmes tu reserva en el número 965 83 51 40.

Detalles de selección: Completa tu estancia con alguno de nuestros sugerentes Packs (bajo petición):

Precios por habitación doble.

- Decoración con pétalos de Rosas y Velas..... 45,00 €
- Rosa de Bienvenida y Mïet & Chandon..... 76,00 €
- Eterno Mediterráneo (Masaje Corporal de 50 min para 2 personas) 130,00 €

Suplemento por tipo de habitación (por persona y noche):

Hab. Vista Mar: 19,30€ / Hab. Ejecutiva: 81,85€ / Hab. Quíntuple: 27,55€ / Hab. Junior Suite: 48,15€ / Hab. Suite: 158,75€

Suplemento por tipo de régimen (por persona y noche):

Media Pensión: 23,85€ / Pensión Completa: 47,80€

Descuento 3er adulto -30% / Individual: +60%

Condiciones Generales:

Debido a las circunstancias excepcionales derivadas de la pandemia del COVID-19, la confirmación de reservas en el Gran Hotel Sol y Mar conlleva de forma expresa, la aceptación de que el hotel podrá cancelar la reserva sin perjuicio alguno para él, con previo aviso de 7 días antes de la entrada del cliente si debido a la baja productividad se viera obligado a su cierre en las fechas reservadas. Oferta sujeta a disponibilidad. Las condiciones y suplementos no detallados, se regirán por la Tarifa General Invierno 2021/22. Consultar condiciones especiales para grupos. Los precios y suplementos de comidas aquí detallados serán aplicables con la reserva inicial, los precios en el hotel serán diferentes. El Hotel trabaja con tarifas dinámicas, por lo que según su criterio, los precios pueden variar.

SOL Y MAR

GRAN * * * * HOTEL